



ตารางแสดงจำนวนนักเรียน ห้องเรียน และ อัตราส่วน ครู : นักเรียน , ห้องเรียน : นักเรียน

อำเภอ	นักเรียน	ข้าราชการครู	ห้องเรียน	ครู : นร.	ห้องเรียน : นร.
แม่สอด	11,056	633	485	1:17	1:23
แม่ระมาด	5,976	339	300	1:18	1:20
ท่าสองยาง	14,035	687	648	1:20	1:22
พบพระ	13,637	685	516	1:20	1:26
อุ้มผาง	5,357	295	255	1:18	1:21
รวม	50,061	2,639	2,204	1:19	1:23

จำนวนครูตาม จ18 ข้อมูล ณ ก.ค. 63

ตารางแสดงจำนวนกลุ่มโรงเรียน จำนวนโรงเรียน โรงเรียนสาขา ห้องเรียนสาขา

อำเภอ	จำนวนกลุ่มโรงเรียน	จำนวนโรงเรียน	โรงเรียนสาขา	ห้องเรียนสาขา
แม่สอด	5	38	1	3
แม่ระมาด	2	22	0	5
ท่าสองยาง	2	19	2	43
พบพระ	2	23	2	1
อุ้มผาง	2	14	0	7
รวม	13	116	5	59

ข้อมูล 1/2563

ตารางแสดงจำนวนนักเรียน ที่ส่งเคราะห์ (พิการ)

ระดับการศึกษา	บ้านพักครู	บ้านพักนักเรียน	อื่นๆ	รวม
ก่อนประถมศึกษา	0	79	1	80
ประถมศึกษา	47	1,097	115	1,259
มัธยมศึกษาตอนต้น	32	1,388	2	1,422
มัธยมศึกษาตอนปลาย	0	378	0	378
รวม	79	2,942	118	3,139

ข้อมูล 1/2563



** หมายถึง โรงเรียนพักนอน 41 โรงเรียน และ 2 โรงเรียนสาขา



ตารางแสดงจำนวนนักเรียน ไม่มีสถานะทางทะเบียน (ติด G)

อำเภอ	ไม่มีหลักฐาน(G)		บัตรเลข 0		อื่น ๆ (6,7,8)		ไทย	
	จำนวน	ร้อยละ	จำนวน	ร้อยละ	จำนวน	ร้อยละ	จำนวน	ร้อยละ
แม่สอด	1,775	16.05	2,173	19.65	538	4.87	6,570	59.42
แม่ระมาด	717	12.00	771	12.90	154	2.58	4,334	72.52
ท่าสองยาง	1,463	10.42	1,700	12.11	665	4.74	10,207	72.73
พบพระ	1,051	7.71	1,733	12.71	665	4.88	10,188	74.71
อุ้มผาง	411	7.67	760	14.19	602	11.24	3,584	66.90
รวม	5,417	10.82	7,137	14.26	2,624	5.24	34,883	69.68

ข้อมูล 1/2563

แผนภูมิเปรียบเทียบ จำนวนนักเรียน ปี 2557 - 2563

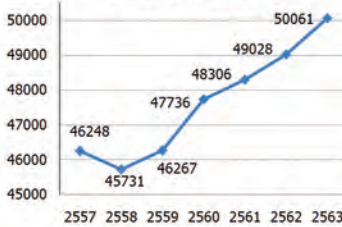

แผนภูมิเปรียบเทียบนักเรียนติด G และต่างดาวขึ้นทะเบียนปี 2557 - 2563

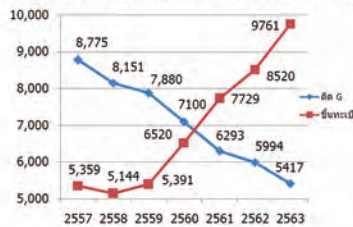

แผนภูมิเปรียบเทียบค่าเฉลี่ย ONET ย้อนหลัง 3 ปี (2560 - 2562)

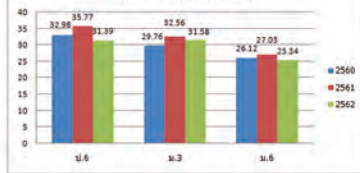

แผนภูมิเปรียบเทียบผลการอ่านออก RT ตามสมรรถนะ ย้อนหลัง 3 ปี (2560 - 2562)

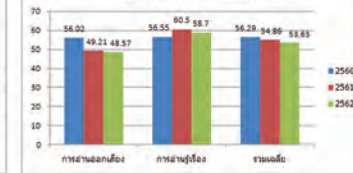

แผนภูมิเปรียบเทียบค่าผล NT รายวิชา แยกปีย้อนหลัง 3 ปี (2560 - 2562)

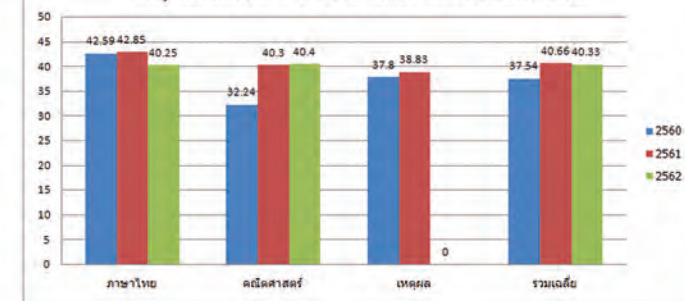

ข้อมูลพื้นฐาน

สำนักงานเขตพื้นที่การศึกษา

ประถมศึกษาตาก เขต 2



35/4 ถนนประสาทวิถี เทศบาลนครแม่สอด
อำเภอแม่สอด จังหวัดตาก 63110
เบอร์โทรศัพท์ 055-536548-9

เขตความรับผิดชอบ



- 1 อำเภอท่าสองยาง
- 2 อำเภอแม่ระมาด
- 3 อำเภอแม่สอด
- 4 อำเภอพบพระ
- 5 อำเภออุ้มผาง

สภาพทั่วไป

สพป.ตาก เขต 2 ในฐานะองค์กรหลักที่รับผิดชอบการจัดการการศึกษาขั้นพื้นฐานในเขตพื้นที่ 5 อำเภอฝั่งตะวันตกของจังหวัดตาก และติดต่อกับ ประเทศเมียนมาร์ 580 กม. สภาพภูมิประเทศเป็นภูเขาสูง สลับพื้นที่ราบเชิงเขา มีความหลากหลายทางชาติพันธุ์ นักเรียนส่วนใหญ่เป็นกะเหรี่ยง รองลงมาเป็น ไทย ม้ง พม่า และอื่นๆ ตามลำดับ สถานที่ท่องเที่ยวในพื้นที่ ได้แก่ ศาลเจ้าพ่อพะวอ ตลาดริมน้ำ พระพุทธรูปหินอ่อน อุทยานแห่งชาติแม่เมย ถ้ำแม่อุส น้ำตกพาเจริญ น้ำตกทีลอซู เป็นต้น

ปณิธาน

“เราจะสร้างเด็กดี และเก่ง สู่สังคม”



วิสัยทัศน์

สำนักงานเขตพื้นที่การศึกษาประถมศึกษาตาก เขต 2 สร้างเด็กดี และเก่งสู่สังคม น้อมนำพระบรมราโชบายด้านการศึกษาสู่การปฏิบัติ รองรับการพัฒนาเศรษฐกิจพิเศษตาก

พันธกิจ

1. จัดการศึกษาเพื่อเสริมสร้างความมั่นคงของสถาบันหลักของชาติและการปกครองในระบอบประชาธิปไตยอันมีพระมหากษัตริย์ทรงเป็นประมุข
2. พัฒนาผู้เรียนให้มีความสามารถความเป็นเลิศทางวิชาการเพื่อสร้างขีดความสามารถในการแข่งขัน
3. พัฒนาศักยภาพและคุณภาพผู้เรียนให้มีสมรรถนะตามหลักสูตรและคุณลักษณะในศตวรรษที่ 21
4. สร้างโอกาส ความเสมอภาค ลดความเหลื่อมล้ำ ให้ผู้เรียนทุกคนได้รับบริการทางการศึกษาอย่างทั่วถึงและเท่าเทียม
5. พัฒนาผู้บริหาร ครู และบุคลากรทางการศึกษาให้เป็นมืออาชีพ ตามมาตรฐานจรรยาบรรณวิชาชีพ
6. จัดการศึกษาเพื่อพัฒนาคุณภาพชีวิตที่เป็นมิตรกับสิ่งแวดล้อมยึดหลักปรัชญาของเศรษฐกิจพอเพียง และเป้าหมายการพัฒนาที่ยั่งยืน (Sustainable Development Goals:SDGs)
7. ปรับสมดุและพัฒนาระบบการบริหารจัดการศึกษาทุกระดับ และจัดการศึกษาโดยใช้เทคโนโลยีดิจิทัล (Digital Technology) เพื่อพัฒนามุ่งสู่ Thailand 4.0

ค่านิยม

องค์กรที่มีชีวิตพร้อมจิตอาสา



นายปิลัทร อุดมวงษ์

ผู้อำนวยการสำนักงานเขตพื้นที่การศึกษาประถมศึกษาตาก เขต 2

รองผู้อำนวยการ สพป.ตาก 2



นายแต้ตาสร ไพรสินธ์

นายสัทฉน์ ศรีดาเดช

นางเบตดา แสงลาก

ตารางแสดงบุคลากรสำนักงานเขตพื้นที่การศึกษาประถมศึกษาตาก เขต 2

ตำแหน่ง / กลุ่มงาน	จำนวน
ผู้อำนวยการ สพป.ตาก เขต 2	1
รองผู้อำนวยการ สพป.ตาก เขต 2	3
กลุ่มนิเทศ ติดตาม และประเมินผลการจัดการศึกษา	14
กลุ่มบริหารการเงินและสินทรัพย์	6
กลุ่มบริหารงานบุคคล	8
กลุ่มส่งเสริมการจัดการศึกษา	5
กลุ่มนโยบายและแผน	5
กลุ่มอำนวยการ	6
กลุ่มตรวจสอบภายใน	1
กลุ่มกฎหมายและคดี	2
กลุ่มพัฒนาครูและบุคลากรทางการศึกษา	1
กลุ่มส่งเสริมการศึกษาทางไกล เทคโนโลยีฯ	1
ลูกจ้างประจำ	5
อัตราจ้าง (ลูกจ้างชั่วคราว)	16
รวมบุคลากรทั้งหมด	74