

## ที่ตั้ง

สำนักงานเขตพื้นที่การศึกษาประถมศึกษาตาก เขต 2 ตั้งอยู่เลขที่ 35/4 ถนนประสาธณี อำเภอมแม่สอด จังหวัดตาก รหัสไปรษณีย์ 63110 มีอาคารที่ทำการหลักของสำนักงาน 2 หลัง ประกอบด้วยกลุ่มงาน ดังนี้

หน้าห้องผู้อำนวยการ	โทรศัพท์ 0-5553-3389	โทรสาร 0-5553-1930
กลุ่มผู้อำนวยการ	โทรศัพท์ 0-5553-6548	,0-5553-6549 ต่อ 101
	โทรสาร 0-5553-1012	
กลุ่มบริหารงานบุคคล	โทรศัพท์ 0-5553-6548	,0-5553-6549 ต่อ 110
กลุ่มนโยบายและแผน	โทรศัพท์ 0-5553-6548	,0-5553-6549 ต่อ 109
	โทรสาร 0-5553-5388	
กลุ่มส่งเสริมการจัดการศึกษา	โทรศัพท์ 0-5553-6548	,0-5553-6549 ต่อ 115
กลุ่มบริหารการเงินและสินทรัพย์	โทรศัพท์ 0-5553-6548	,0-5553-6549 ต่อ 107,108
กลุ่มนิเทศติดตามและประเมินผล	โทรศัพท์ 0-5553-6548	,0-5553-6549 ต่อ 114
กลุ่มตรวจสอบภายใน	โทรศัพท์ 0-5553-6548	,0-5553-6549 ต่อ 104
ศูนย์เทคโนโลยีฯ	โทรศัพท์ 0-5553-6548	,0-5553-6549 ต่อ 105

## พื้นที่บริการ

สำนักงานเขตพื้นที่การศึกษาประถมศึกษาตาก เขต 2 มีภารกิจหลักในการจัดการศึกษาขั้นพื้นฐาน เพื่อให้เด็กและเยาวชนทุกระดับทุกประเภทได้รับการศึกษาอย่างทั่วถึงและมีคุณภาพสามารถดำรงชีวิตอยู่ในสังคมได้อย่างมีความสุข รับผิดชอบจัดการศึกษา ในพื้นที่ 5 อำเภอฝั่งตะวันตกของจังหวัดตาก คือ อำเภอมแม่สอด อำเภอมแม่ระมาด อำเภอท่าสองยาง อำเภอพบพระ และอำเภออุ้มผาง มีอาณาเขตดังนี้

ทิศเหนือ	ติดต่อกับ อำเภอสบเมย จังหวัดแม่ฮ่องสอน และอำเภอมก๋อย จังหวัดเชียงใหม่
ทิศใต้	ติดต่อกับ อำเภอสังขละบุรี จังหวัดกาญจนบุรี อำเภอบ้านไร่ จังหวัดอุทัยธานี อำเภอคลองลาน จังหวัดกำแพงเพชร อำเภอลาดยาว จังหวัดนครสวรรค์
ทิศตะวันออก	ติดต่อกับ อำเภอเมืองตาก อำเภอบ้านตาก อำเภอสามเงา อำเภอวังเจ้า ของจังหวัดตาก
ทิศตะวันตก	ติดต่อกับประเทศเมียนมาร์ มีเขตชายแดนยาวประมาณ 580 กิโลเมตร

## อำนาจหน้าที่

สำนักงานเขตพื้นที่การศึกษาประถมศึกษาตาก เขต 2 ได้ดำเนินงานตามอำนาจหน้าที่ที่กำหนดไว้ในประกาศกระทรวงศึกษาธิการ เรื่อง การแบ่งส่วนราชการภายในสำนักงานเขตพื้นที่การศึกษาประถมศึกษา พ.ศ. 2553 (ราชกิจจานุเบกษา เล่มที่ 127 ตอนพิเศษ 109 ง หน้า 40 วันที่ 14 กันยายน 2553) ได้แก่

- 1) จัดทำนโยบาย แผนพัฒนาและมาตรฐานการศึกษาของเขตพื้นที่การศึกษาให้สอดคล้องกับนโยบายมาตรฐานการศึกษา แผนการศึกษา แผนพัฒนาการศึกษาขั้นพื้นฐานและความต้องการของท้องถิ่น
- 2) วิเคราะห์การจัดตั้งงบประมาณเงินอุดหนุนทั่วไปของสถานศึกษาและหน่วยงานในเขตพื้นที่การศึกษาและแจ้งการจัดสรรงบประมาณที่ได้รับให้หน่วยงานข้างต้นรับทราบ รวมทั้งกำกับ ตรวจสอบ ติดตาม การใช้จ่ายงบประมาณของหน่วยงานดังกล่าว
- 3) ประสาน ส่งเสริม สนับสนุน และพัฒนาหลักสูตรร่วมกับสถานศึกษาในเขตพื้นที่การศึกษา
- 4) กำกับ ดูแล ติดตาม และประเมินผลสถานศึกษาขั้นพื้นฐานและในเขตพื้นที่การศึกษา
- 5) ศึกษา วิเคราะห์ วิจัย และรวบรวมข้อมูลสารสนเทศด้านการศึกษา ในเขตพื้นที่การศึกษา
- 6) ประสานการระดมทรัพยากรด้านต่าง ๆ รวมทั้งทรัพยากรบุคคล เพื่อส่งเสริม สนับสนุนการจัด และการพัฒนาการศึกษาในเขตพื้นที่การศึกษา
- 7) จัดระบบการประกันคุณภาพการศึกษา และประเมินผลสถานศึกษาในเขตพื้นที่การศึกษา
- 8) ประสาน ส่งเสริม สนับสนุน การจัดการศึกษาของสถานศึกษาเอกชน องค์กรปกครองส่วนท้องถิ่น รวมทั้งบุคคล องค์กรชุมชน องค์กรวิชาชีพ สถาบันศาสนา สถานประกอบการและสถาบันอื่นที่จัดรูปแบบที่หลากหลายในเขตพื้นที่การศึกษา
- 9) ดำเนินการและประสาน ส่งเสริม สนับสนุนการวิจัยและพัฒนาการศึกษาในเขตพื้นที่การศึกษา
- 10) ประสาน ส่งเสริม การดำเนินงานของคณะกรรมการ และคณะทำงานด้านการศึกษา
- 11) ประสานการปฏิบัติราชการทั่วไปกับองค์กรหรือหน่วยงานต่าง ๆ ทั้งภาครัฐ เอกชน และองค์กรปกครองส่วนท้องถิ่นในฐานะสำนักงานผู้แทนกระทรวงศึกษาธิการในเขตพื้นที่การศึกษา
- 12) ปฏิบัติหน้าที่อื่นเกี่ยวกับกิจการภายในเขตพื้นที่การศึกษาที่มีได้ระบุให้เป็นหน้าที่ของหน่วยงานใด โดยเฉพาะ หรือปฏิบัติงานอื่นตามที่ได้มอบหมาย

แผนภูมิโครงสร้างสำนักงานเขตพื้นที่การศึกษาประถมศึกษาตาก เขต 2

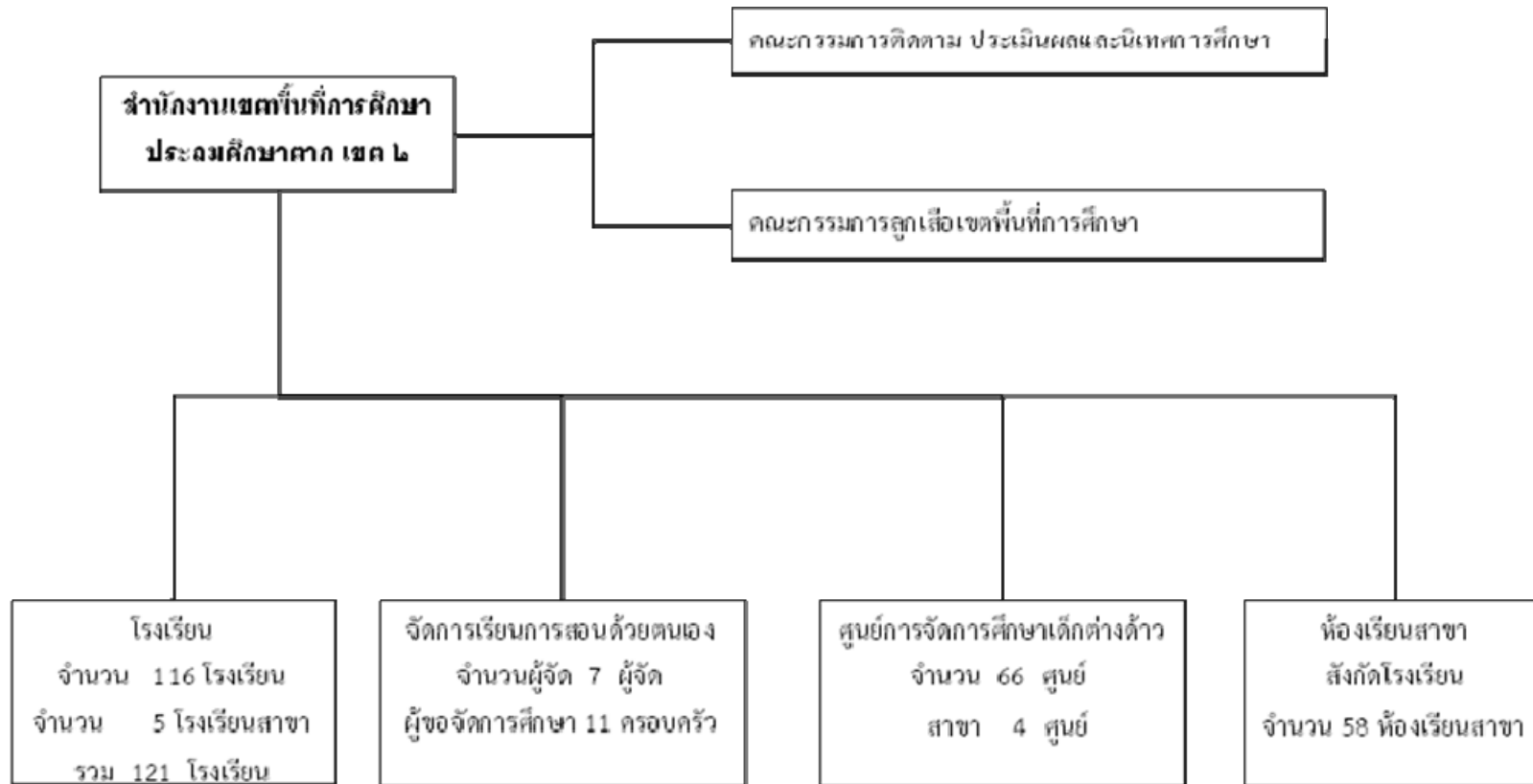

## โครงสร้างการแบ่งส่วนราชการภายในสำนักงานเขตพื้นที่การศึกษาประถมศึกษาตาก เขต 2

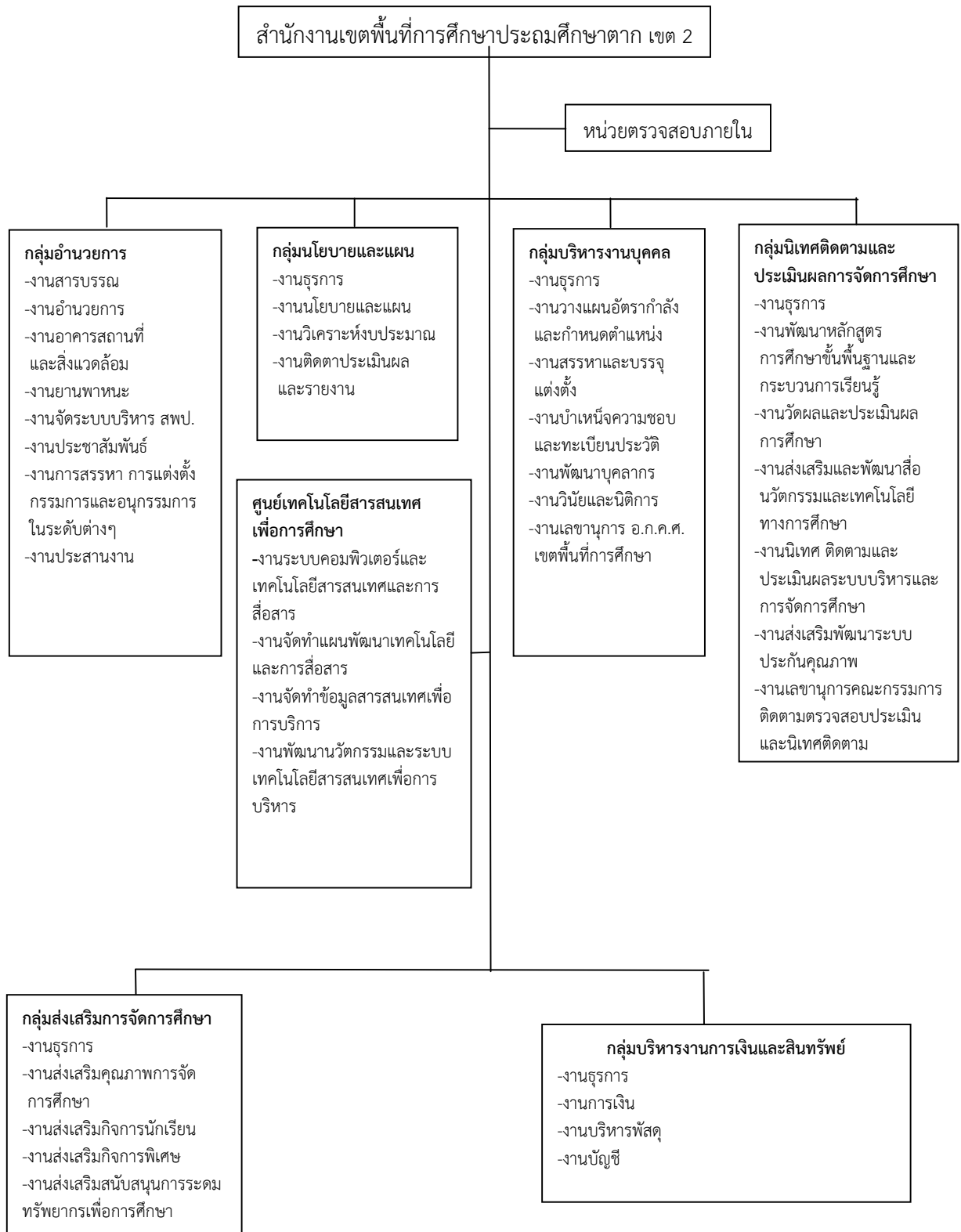

## ข้อมูลพื้นฐานของสำนักงานเขตพื้นที่การศึกษาประถมศึกษาตาก เขต 2

รายการ	จำนวน/หน่วย
1. กลุ่มงาน/หน่วยงานเทียบเท่าในส่วนกลาง	7 กลุ่ม
2. สถานศึกษาทั้งหมด	121 แห่ง
- โรงเรียน	116 โรงเรียน
- โรงเรียนสาขา	5 โรงเรียนสาขา
- ห้องเรียนสาขา	58 แห่ง
3. ห้องเรียน	2,117 ห้องเรียน
4. นักเรียน	47,736 คน
- ก่อนประถมศึกษา            10,037 คน	
- ประถมศึกษา                28,973 คน	
- มัธยมศึกษาตอนต้น        7,651 คน	
- มัธยมศึกษาตอนปลาย      1,075 คน	
5. ศูนย์การศึกษาเด็กต่างด้าว	56 ศูนย์
6. ศูนย์การศึกษาเด็กต่างด้าว(สาขา)	14 ศูนย์
7. โรงเรียนสังกัด อปท.	26 แห่ง
- นักเรียน	8,754 แห่ง
8. โรงเรียนสังกัด ทชด.	21 แห่ง
- นักเรียน	3,406 คน
9. ข้าราชการครูและบุคลากรทางการศึกษา	
◎ บุคลากรในสำนักงาน	72 คน
- ผู้บริหาร                        4 คน	
-ศึกษานิเทศก์                8 คน	
- บุคลากร 38 ค.(2)            37 คน	
- ลูกจ้างประจำ                5 คน	
- ลูกจ้างชั่วคราว            18 คน	
◎ บุคลากรในสถานศึกษา	2,215 คน

**แหล่งที่มา** ข้อมูล 10 มิถุนายน 2560 กลุ่มงานข้อมูลสารสนเทศ กลุ่มนโยบายและแผน  
สำนักงานเขตพื้นที่การศึกษาประถมศึกษาตาก เขต 2